

2024年度春新入生向け英語プレイスメントテストについて

APU の日本語基準学生は、卒業のために定められた英語科目の単位を必ず修得しなければなりません。その必修英語科目の開始レベルを判定するためのテストが英語プレイスメントテストです。1 回生入学・2 回生編入生は全員受験が必須です。以下の内容を確認して、必ずプレイスメントテストを受験してください。

【1】テスト日時

2024年3月25日(月) 午前9時00分～16時00分 (*日本時間)

※3月22日(金)までにメールで個別の集合時間を案内します。

【2】集合場所

立命館アジア太平洋大学 D 棟 3 階

【3】あなたのプレイスメントテスト用ユーザーネーム&パスワード

入学手続き時に記載いただいたメールアドレスにご連絡をします。

【4】テストの種類

受験するテストは3種類です。以下の順に受験をしてください。

1. ピアソン Level test (上記のユーザーネーム&パスワードが必要です。)
2. ライティングテスト
3. スピーキングの自己評価

【5】当日の持ち物

1. ヘッドセット(Bluetooth 不可) ※下記【参考1】ヘッドセットについて を参照してください。
 2. 筆記用具
- *大学でヘッドセットの貸し出しはありません。
*インターネットブラウザは Google Chrome を使用してください。

【6】詳細・追加情報について

受験に必要な情報やその他詳細については、随時入学手続き時に記載いただいたメールアドレスに連絡をします。定期的なメールを確認するようにしてください。

【7】英語プレイスメントテストについての問い合わせ先

→ cleac@apu.ac.jp (*メール本文に、氏名と受験番号、すぐに連絡可能な電話番号も記載ください。)

- プレイスメントテスト当日に不測の事態で受験できなかった場合、必ず3月25日(月)午前10時00

分までに上記連絡先へご一報ください。ご連絡をいただけず、プレイスメントテストも受験できなかった場合、必修英語コースは初級から開始となります。

■英語プレイスメントテストのお問い合わせ先
APU アカデミック・オフィス
英語教育担当
cleac@apu.ac.jp / 0977-78-1122

【参考1】ヘッドセットについて

- Bluetooth 接続タイプは使用不可です。3.5mmジャック接続(一般的なイヤホンジャック)または USB-Type A 接続タイプをご準備ください。
- プレイスメントテストにおいて、スピーキングテストはありませんのでマイク機能は無くても問題ありません。
- 新規にヘッドセットをご用意される場合は、今後の授業でも使用するため、マイク機能およびノイズキャンセリング機能付きのヘッドセットを推奨します。

【参考2】ピアソン Level test サンプル

質問のタイプ:

- 表の完成(空欄補充)

Level (3 Skills) Sample Test

Write a word or phrase to fill the gaps.

Number	Order
one	first
two	<input type="text"/>
<input type="text"/>	third
<input type="text"/>	fourth
five	<input type="text"/>



Next

2. 正しい回答の選択

Level (3 Skills) Sample Test

Select a word or phrase to fill the gaps.

- 1 After the traffic lights, turn left.
- 2 Jack had no in his car so he walked home.
- 3 George lea on a bike when he was seven.



Next

3. 会話の完成

Level (3 Skills) Sample Test

Complete the dialogue using words from the box.
Drag words into the gaps.



- Waiter:** Are you ready to ?
- Customer:** Yes, I'll have the soup, thanks.
- Waiter:** What would you like to ?
- Customer:** Just water please.
- Waiter:** Anything else?
- Customer:** Actually I've changed my mind,
I'll have a chicken instead of the soup.
- Waiter:** Sure.
- Customer:** That's the same as the soup, isn't it?
- Waiter:** Yes, that's \$11.

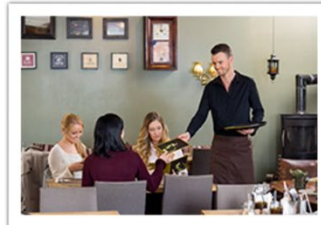

Next

4. 誤りの修正

Level (3 Skills) Sample Test

The sentence below has a mistake. Choose the best option to correct the mistake.

Jenny has some long hair.

- much
- many
- very

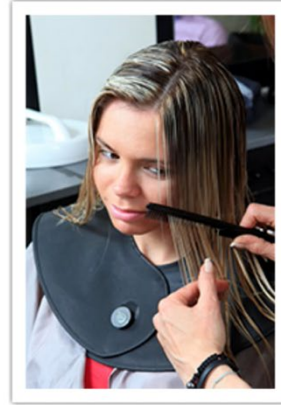

Next

5. 単語並べ替えによる文章の完成

Level (3 Skills) Sample Test

Rearrange the words to make sentences.

1

Where does your husband come from ?

2

he in 2001 but here moved

He was born in Australia

3

family how Australia in visit he does his often

↓ DRAG ITEM HERE ?



Next

6. 読解問題

Level (3 Skills) Sample Test

Read the advertisement and answer the questions.
Use no more than three words for each answer.

Room for rent

Large, sunny room in a new house in Camperdown

- live with two other people and one cat
- two bathrooms, big living room, modern kitchen,
- outside swimming pool
- free internet
- \$250 per week

Phone Mike: 063467 6767 after 5 pm

Example:

Where is the room?

Camperdown

1 How many other people live in the house?

two

2 How much does it cost to rent the room?

250 per week

3 What is outside?

4 Who has information about the room?

Next

7. 空欄補充

Level (3 Skills) Sample Test

Select a word or phrase to fill the gaps. You may need to choose more than one.

1 Meg's new house is _____ than her old one.

- small
- smaller
- smallest

2 Meg thinks her new neighbours are _____ than her old neighbours.

- nicer
- worst
- better

3 The kitchen is as big _____ the bathroom.

- than
- like
- as



Next

8. 読解&聴解

Level (3 Skills) Sample Test

Listen to the recording. Click on the words in the text that are different from what you hear.

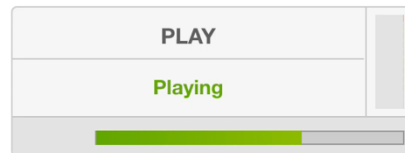

This is a message for Mark. It's Andy. Sorry I can't come to your birthday tomorrow. I have to visit my brother in hospital. I'm going to see him with my parents. I hope you have a good night. I'll call you on Sunday. Bye.

Next

9. 正しい図の選択

Level (3 Skills) Sample Test

Read the text. Select a picture to answer the question.

Lester Beach
No dogs allowed on the beach at any time

What is the correct picture for this sign?



A ○

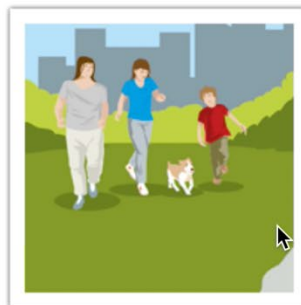

B ○



C ○

Next

10. 読解&正答選択

Level (3 Skills) Sample Test

Read the text. Select a word or phrase to fill the gap.



- A ask
- B take
- C pay



Next

11. 聴解&タイピング

Level (3 Skills) Sample Test

Listen to the recording and type what you hear. You will hear the sentence only once.

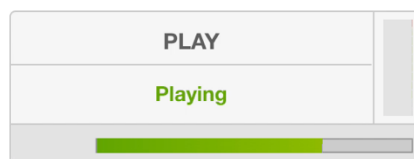

A new worker wil|

Next