

2024春 Semester	2 Semester Students	当該 GPA
2024SP Semester	2 Semester Students	Each Semester GPA

2024年10月1日付成績 GPA as of October 1

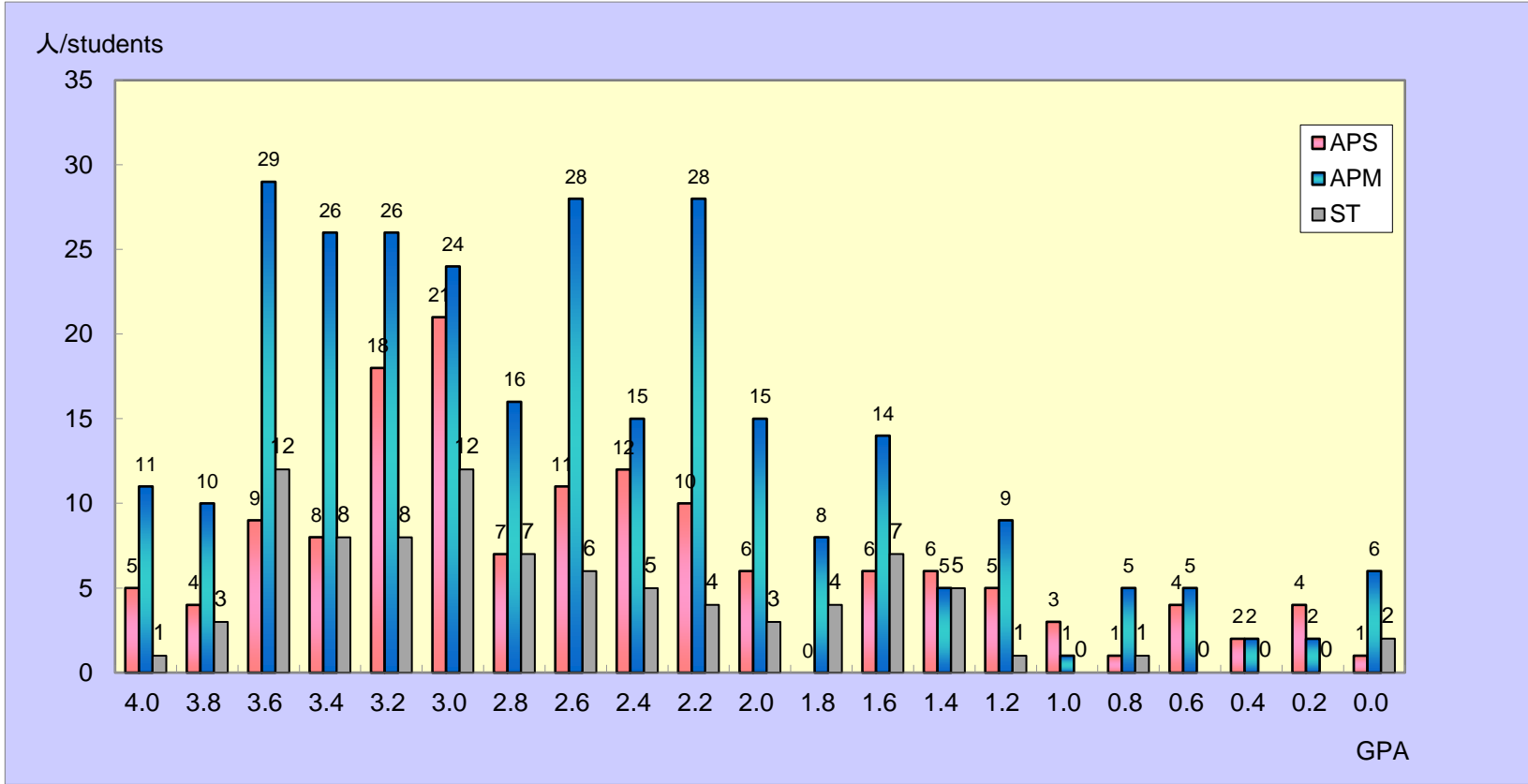

	APS	APM	ST	TOTAL
4.0	5	11	1	17
3.8 以上 above	4	10	3	17
3.6 以上 above	9	29	12	50
3.4 以上 above	8	26	8	42
3.2 以上 above	18	26	8	52
3.0 以上 above	21	24	12	57
2.8 以上 above	7	16	7	30
2.6 以上 above	11	28	6	45
2.4 以上 above	12	15	5	32
2.2 以上 above	10	28	4	42
2.0 以上 above	6	15	3	24
1.8 以上 above	0	8	4	12
1.6 以上 above	6	14	7	27
1.4 以上 above	6	5	5	16
1.2 以上 above	5	9	1	15
1.0 以上 above	3	1	0	4
0.8 以上 above	1	5	1	7
0.6 以上 above	4	5	0	9
0.4 以上 above	2	2	0	4
0.2 以上 above	4	2	0	6
0.0 以上 above	1	6	2	9
合計	143	285	89	517

当該 Semester GPA の算出方法は、

平均 GPA / Average GPA	
APS	2.59
APM	2.68
ST	2.75

$$\left[ \begin{array}{l} (A+\text{の単位数} \times 4) \\ + (A\text{の単位数} \times 3) \\ + (B\text{の単位数} \times 2) \\ + (C\text{の単位数} \times 1) \end{array} \right] \div \text{総登録単位数 (P・T 評価は除く)}$$

たとえば、GPAが3.00であった場合、総登録単位の平均がAであったことを意味し同様に、GPAが2.00であった場合、総登録単位の平均がBであったことを意味しま

Calculation method for GPA in each semester

$$\left[ \begin{array}{l} (\text{No. of credits A+} \\ \times 4) \\ + (\text{No. of credits A} \\ \times 3) \end{array} \right] \div \text{Total registered credits in each semester}$$

For example, the average of the credits will be A if the GPA is 3.0 Similarly, the average of the total credits will be B if the GPA is 2.

2024春 Semester 2024SP Semester	2 Semester Students	通算 GPA Cumulative GPA
-----------------------------------	---------------------	--------------------------

2024年10月1日付成績 GPA as of October 1

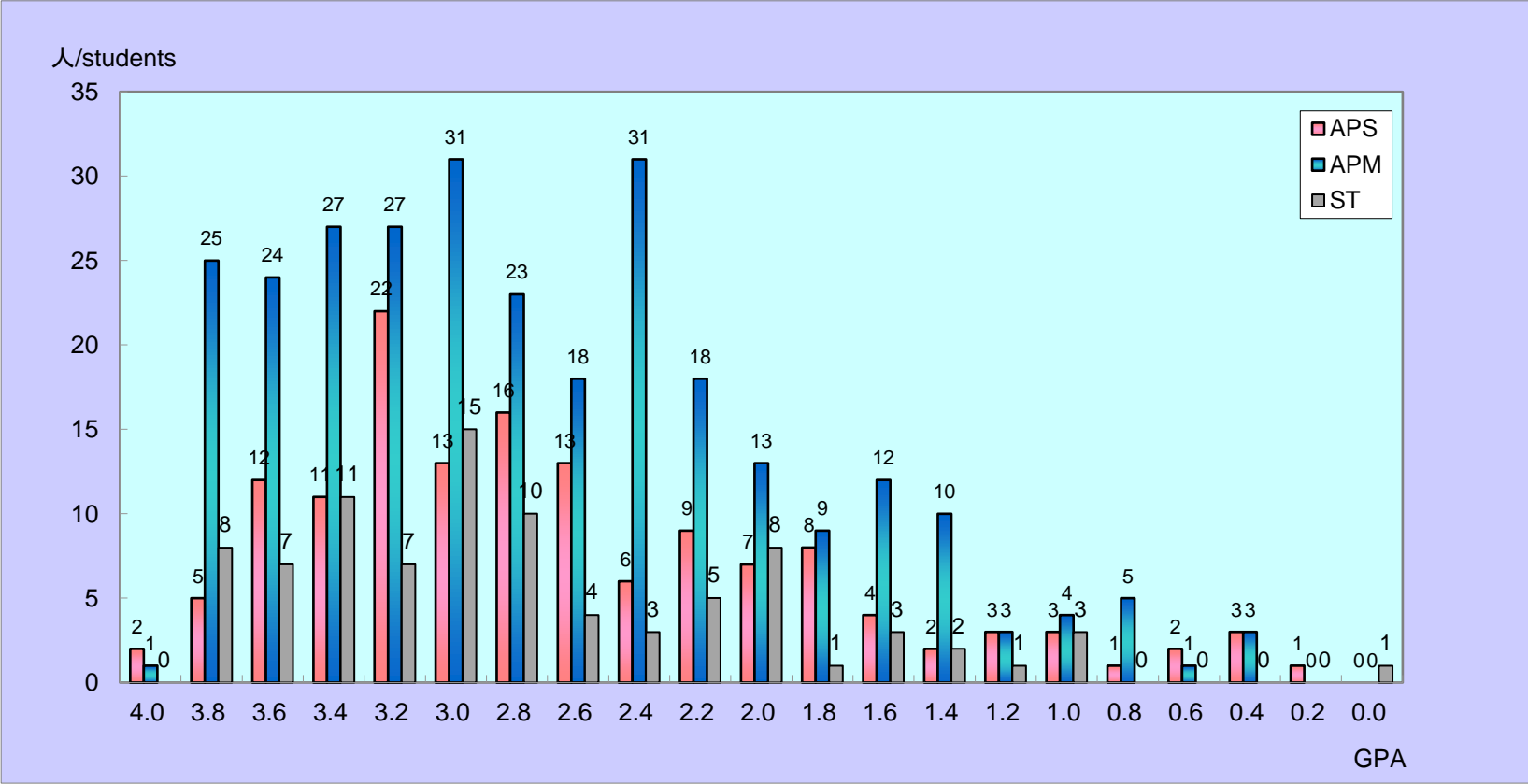

	APS	APM	ST	TOTAL
4.0	2	1	0	3
3.8 以上 above	5	25	8	38
3.6 以上 above	12	24	7	43
3.4 以上 above	11	27	11	49
3.2 以上 above	22	27	7	56
3.0 以上 above	13	31	15	59
2.8 以上 above	16	23	10	49
2.6 以上 above	13	18	4	35
2.4 以上 above	6	31	3	40
2.2 以上 above	9	18	5	32
2.0 以上 above	7	13	8	28
1.8 以上 above	8	9	1	18
1.6 以上 above	4	12	3	19
1.4 以上 above	2	10	2	14
1.2 以上 above	3	3	1	7
1.0 以上 above	3	4	3	10
0.8 以上 above	1	5	0	6
0.6 以上 above	2	1	0	3
0.4 以上 above	3	3	0	6
0.2 以上 above	1	0	0	1
0.0 以上 above	0	0	1	1
合計	143	285	89	517

当該 Semester GPA の算出方法は、

平均 GPA / Average GPA	
APS	2.73
APM	2.80
ST	2.87

$$\left[ \begin{array}{l} (A+\text{の単位数} \times 4) \\ + (A\text{の単位数} \times 3) \\ + (B\text{の単位数} \times 2) \\ + (C\text{の単位数} \times 1) \end{array} \right] \div \text{総登録単位数 (P・T評価は除く)}$$

たとえば、GPAが3.00であった場合、総登録単位の平均がAであったことを意味します。同様に、GPAが2.00であった場合、総登録単位の平均がBであったことを意味します。

Calculation method for GPA in each semester

$$\left[ \begin{array}{l} (\text{No. of credits } A+ \\ \times 4) \\ + (\text{No. of credits } A \\ \times 3) \end{array} \right] \div \text{Total registered credits in each semester}$$

For example, the average of the credits will be A if the GPA is 3.00. Similarly, the average of the total credits will be B if the GPA is 2.00.