

2023秋セメスター 2023FA Semester	3セメスター生 3 Semester Students	当該GPA Each Semester GPA
-------------------------------	--------------------------------	----------------------------

2024年4月1日付成績 GPA as of April 1

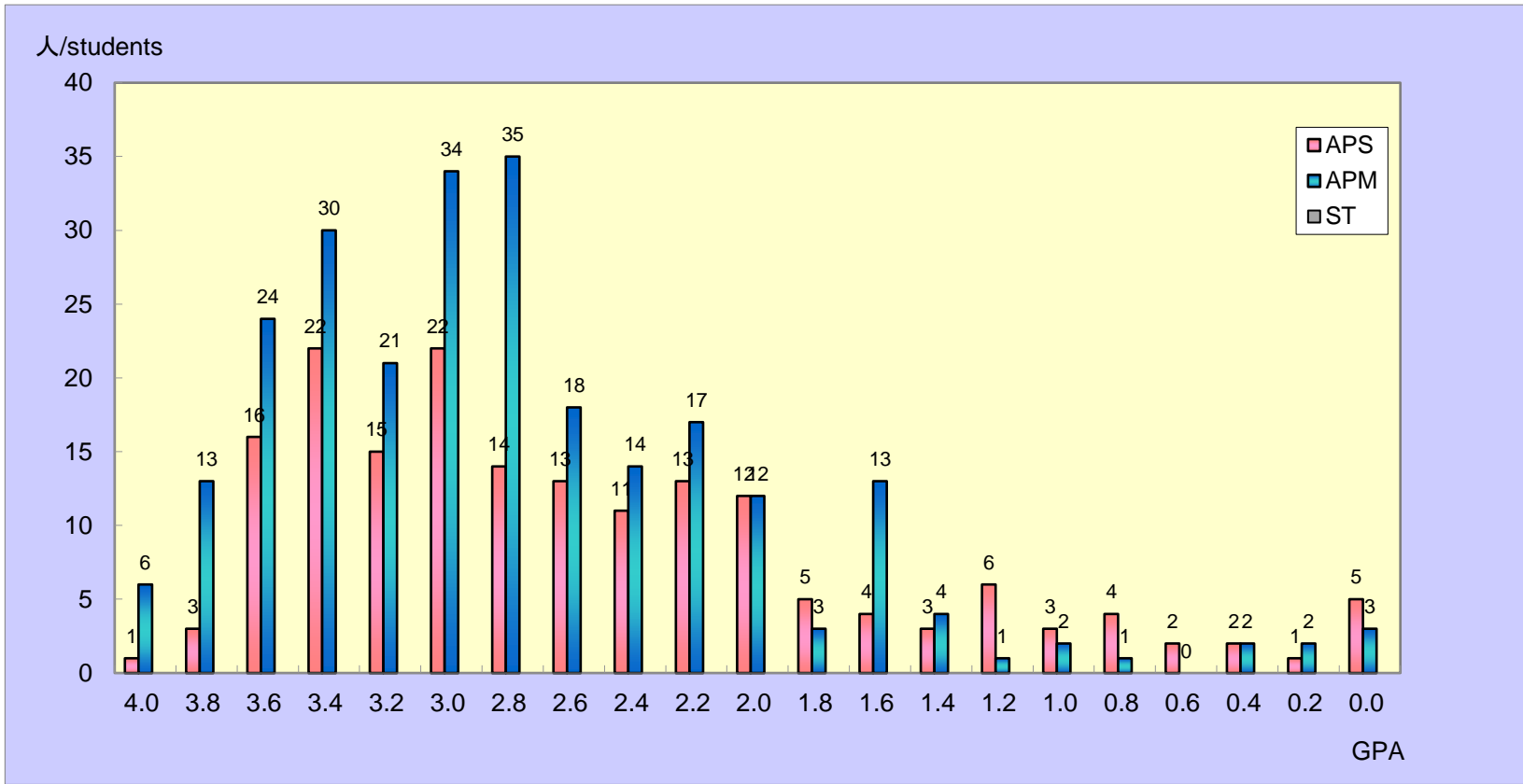

	APS	APM	ST	TOTAL
4.0	1	6	0	7
3.8 以上 above	3	13	0	16
3.6 以上 above	16	24	0	40
3.4 以上 above	22	30	0	52
3.2 以上 above	15	21	0	36
3.0 以上 above	22	34	0	56
2.8 以上 above	14	35	0	49
2.6 以上 above	13	18	0	31
2.4 以上 above	11	14	0	25
2.2 以上 above	13	17	0	30
2.0 以上 above	12	12	0	24
1.8 以上 above	5	3	0	8
1.6 以上 above	4	13	0	17
1.4 以上 above	3	4	0	7
1.2 以上 above	6	1	0	7
1.0 以上 above	3	2	0	5
0.8 以上 above	4	1	0	5
0.6 以上 above	2	0	0	2
0.4 以上 above	2	2	0	4
0.2 以上 above	1	2	0	3
0.0 以上 above	5	3	0	8
合計	177	255	0	432

当該セメスターGPAの算出方法は、

平均GPA / Average GPA	
APS	2.61
APM	2.84
ST	

$$\left[ \begin{array}{l} (A+\text{の単位数} \times 4) \\ + (A\text{の単位数} \times 3) \\ + (B\text{の単位数} \times 2) \\ + (C\text{の単位数} \times 1) \end{array} \right] \div \text{総登録単位数 (P・T評価は除く)}$$

たとえば、GPAが3.0であった場合、総登録単位の平均がAであったことを意味し同様に、GPAが2.0であった場合、総登録単位の平均がBであったことを意味しま

Calculation method for GPA in each semester

$$\left[ \begin{array}{l} (\text{No. of credits A+} \\ \times 4) \\ + (\text{No. of credits A} \\ \times 3) \end{array} \right] \div \text{Total registered credits in each semester}$$

For example, the average of the credits will be A if the GPA is 3.0 Similarly, the average of the total credits will be B if the GPA is 2.

2023秋セメスター 2023FA Semester	3セメスター生 3 Semester Students	通算GPA Cumulative GPA
-------------------------------	--------------------------------	-------------------------

2024年4月1日付成績 GPA as of April 1

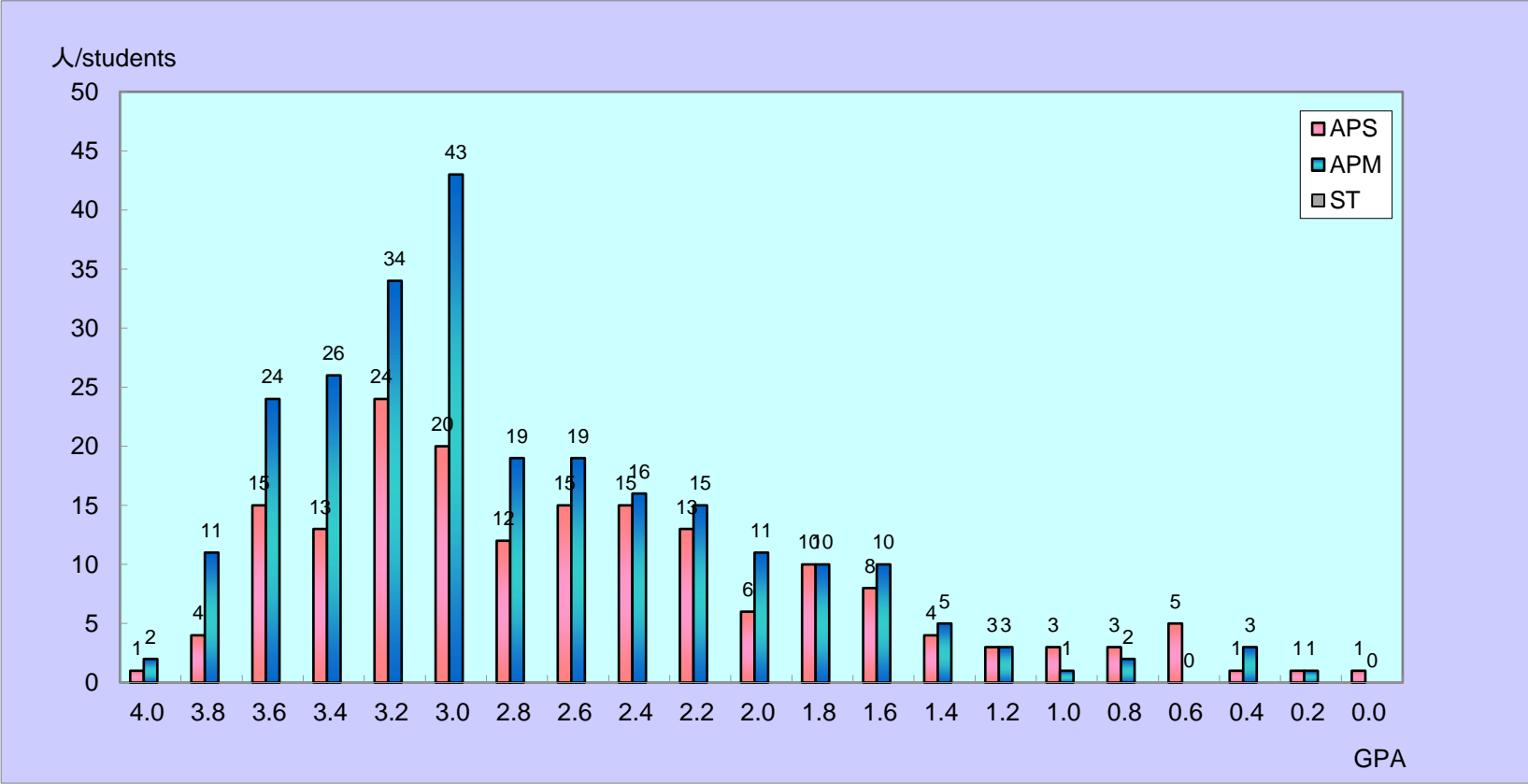

	APS	APM	ST	TOTAL
4.0	1	2	0	3
3.8 以上 above	4	11	0	15
3.6 以上 above	15	24	0	39
3.4 以上 above	13	26	0	39
3.2 以上 above	24	34	0	58
3.0 以上 above	20	43	0	63
2.8 以上 above	12	19	0	31
2.6 以上 above	15	19	0	34
2.4 以上 above	15	16	0	31
2.2 以上 above	13	15	0	28
2.0 以上 above	6	11	0	17
1.8 以上 above	10	10	0	20
1.6 以上 above	8	10	0	18
1.4 以上 above	4	5	0	9
1.2 以上 above	3	3	0	6
1.0 以上 above	3	1	0	4
0.8 以上 above	3	2	0	5
0.6 以上 above	5	0	0	5
0.4 以上 above	1	3	0	4
0.2 以上 above	1	1	0	2
0.0 以上 above	1	0	0	1
合計	177	255	0	432

当該セメスターGPAの算出方法は、

平均GPA / Average GPA	
APS	2.65
APM	2.87
ST	

$$\left[ \begin{array}{l} (A+\text{の単位数} \times 4) \\ + (A\text{の単位数} \times 3) \\ + (B\text{の単位数} \times 2) \\ + (C\text{の単位数} \times 1) \end{array} \right] \div \text{総登録単位数 (P・T評価は除く)}$$

たとえば、GPAが3.00であった場合、総登録単位の平均がAであったことを意味します。同様に、GPAが2.00であった場合、総登録単位の平均がBであったことを意味します。

Calculation method for GPA in each semester

$$\left[ \begin{array}{l} (\text{No. of credits A+} \\ \times 4) \\ + (\text{No. of credits A} \\ \times 3) \end{array} \right] \div \text{Total registered credits in each semester}$$

For example, the average of the credits will be A if the GPA is 3.00. Similarly, the average of the total credits will be B if the GPA is 2.00.