

2023秋セメスター 2023FA Semester	4セメスター生 4 Semester Students	当該GPA Each Semester GPA
-------------------------------	--------------------------------	----------------------------

2024年4月1日付成績 GPA as of April 1

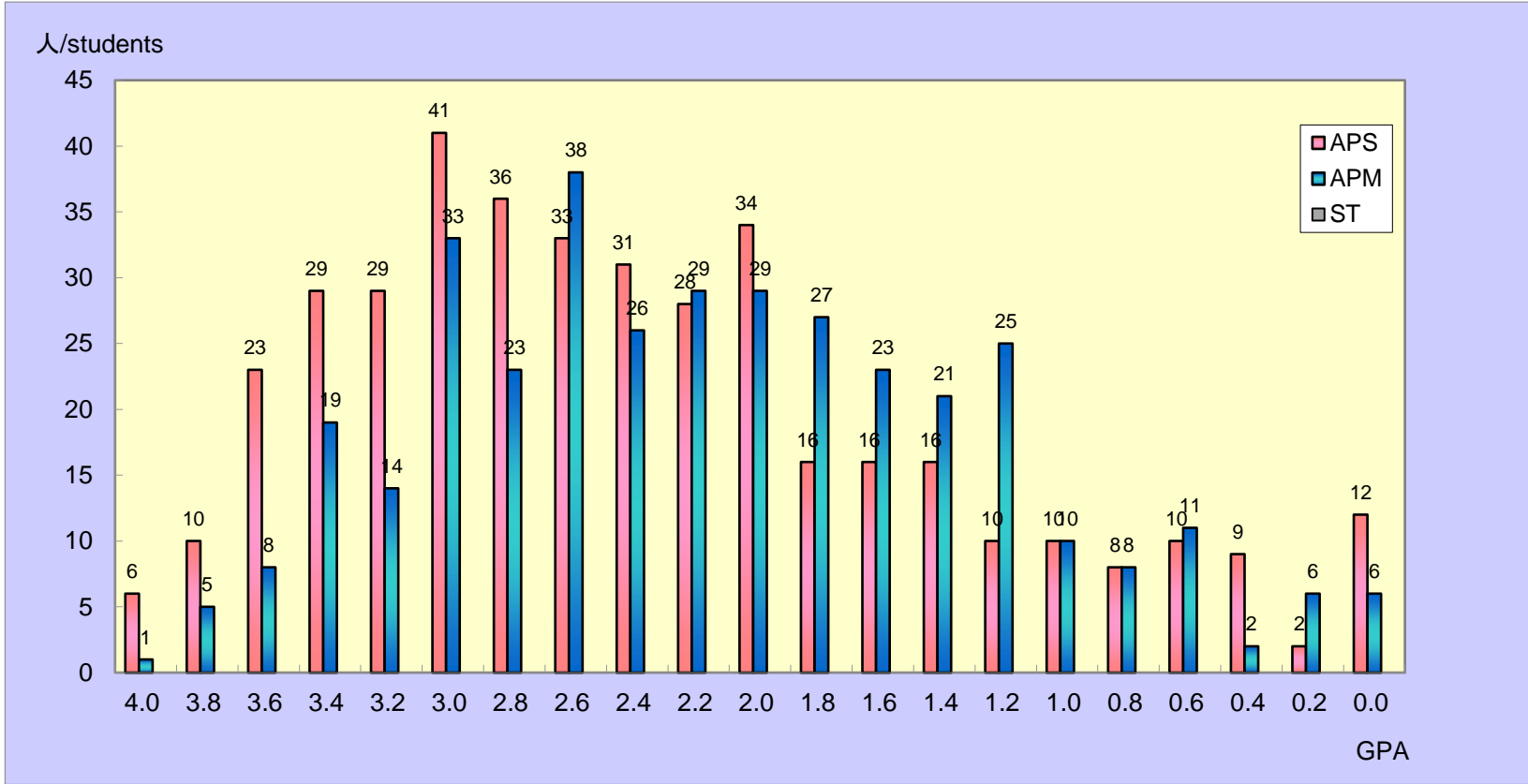

	APS	APM	ST	TOTAL
4.0	6	1	0	7
3.8 以上 above	10	5	0	15
3.6 以上 above	23	8	0	31
3.4 以上 above	29	19	0	48
3.2 以上 above	29	14	0	43
3.0 以上 above	41	33	0	74
2.8 以上 above	36	23	0	59
2.6 以上 above	33	38	0	71
2.4 以上 above	31	26	0	57
2.2 以上 above	28	29	0	57
2.0 以上 above	34	29	0	63
1.8 以上 above	16	27	0	43
1.6 以上 above	16	23	0	39
1.4 以上 above	16	21	0	37
1.2 以上 above	10	25	0	35
1.0 以上 above	10	10	0	20
0.8 以上 above	8	8	0	16
0.6 以上 above	10	11	0	21
0.4 以上 above	9	2	0	11
0.2 以上 above	2	6	0	8
0.0 以上 above	12	6	0	18
合計	409	364	0	773

当該セメスターGPAの算出方法は、

平均GPA / Average GPA	
APS	2.42
APM	2.20
ST	

$$\left(\begin{array}{l} (A+\text{の単位数} \times 4) \\ + (A\text{の単位数} \times 3) \\ + (B\text{の単位数} \times 2) \\ + (C\text{の単位数} \times 1) \end{array} \right) \div \text{総登録単位数 (P・T評価は除く)}$$

たとえば、GPAが3.00であった場合、総登録単位の平均がAであったことを意味し同様に、GPAが2.00であった場合、総登録単位の平均がBであったことを意味しま

Calculation method for GPA in each semester

$$\left(\begin{array}{l} (\text{No. of credits A+} \\ \times 4) \\ + (\text{No. of credits A} \\ \times 3) \end{array} \right) \div \text{Total registered credits in each semester}$$

For example, the average of the credits will be A if the GPA is 3.0 Similarly, the average of the total credits will be B if the GPA is 2.

2023秋 Semester 2023FA Semester	4 Semester Students	Cumulative GPA
-----------------------------------	---------------------	----------------

2024年4月1日付成績 GPA as of April 1

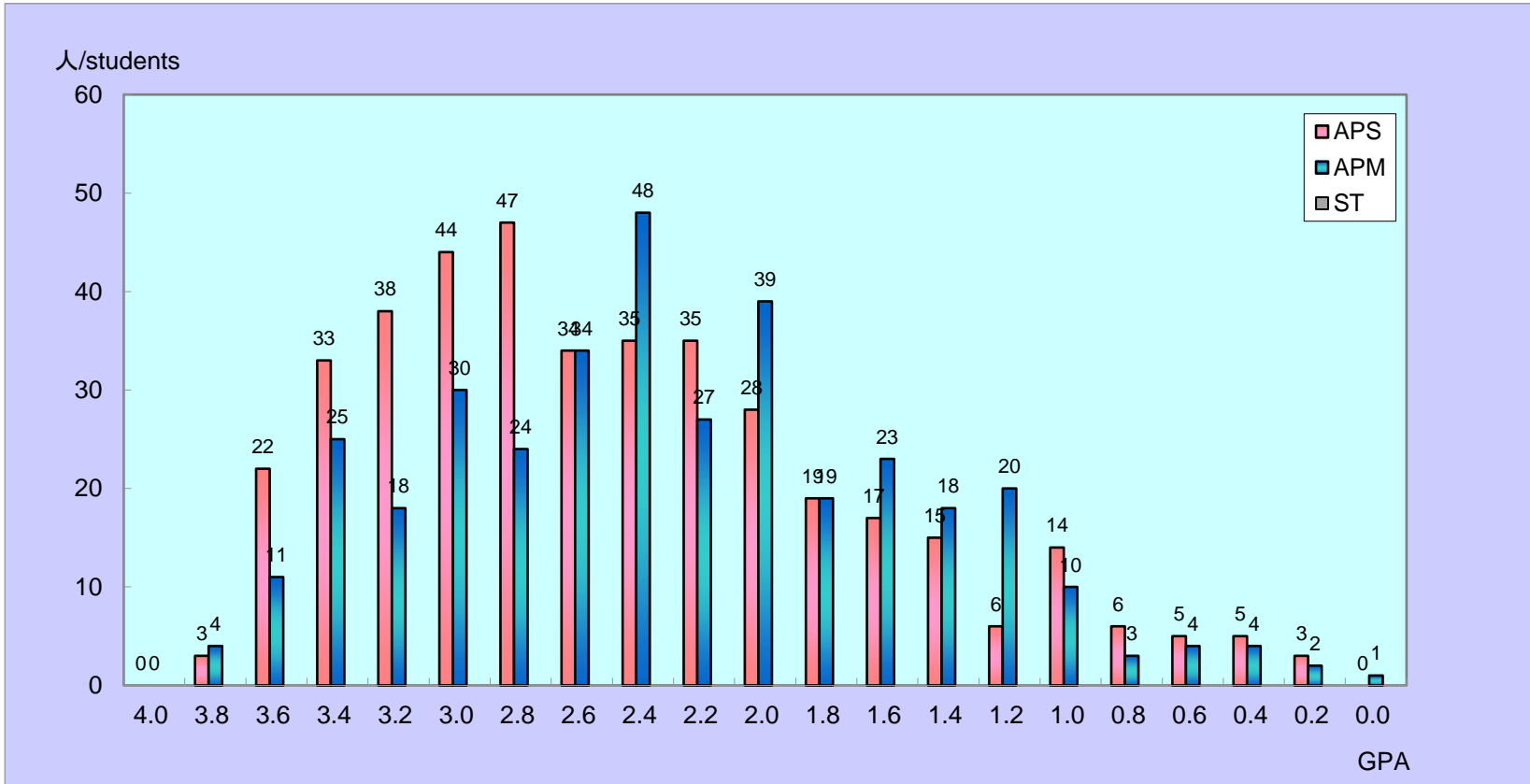

	APS	APM	ST	TOTAL
4.0	0	0	0	0
3.8 以上 above	3	4	0	7
3.6 以上 above	22	11	0	33
3.4 以上 above	33	25	0	58
3.2 以上 above	38	18	0	56
3.0 以上 above	44	30	0	74
2.8 以上 above	47	24	0	71
2.6 以上 above	34	34	0	68
2.4 以上 above	35	48	0	83
2.2 以上 above	35	27	0	62
2.0 以上 above	28	39	0	67
1.8 以上 above	19	19	0	38
1.6 以上 above	17	23	0	40
1.4 以上 above	15	18	0	33
1.2 以上 above	6	20	0	26
1.0 以上 above	14	10	0	24
0.8 以上 above	6	3	0	9
0.6 以上 above	5	4	0	9
0.4 以上 above	5	4	0	9
0.2 以上 above	3	2	0	5
0.0 以上 above	0	1	0	1
合計	409	364	0	773

当該 Semester GPA の算出方法は、

平均 GPA / Average GPA	
APS	2.56
APM	2.37
ST	

$$\left[\begin{array}{l} (A+\text{の単位数} \times 4) \\ + (A\text{の単位数} \times 3) \\ + (B\text{の単位数} \times 2) \\ + (C\text{の単位数} \times 1) \end{array} \right] \div \text{総登録単位数 (P・T評価は除く)}$$

たとえば、GPAが3.00であった場合、総登録単位の平均がAであったことを意味します。同様に、GPAが2.00であった場合、総登録単位の平均がBであったことを意味します。

Calculation method for GPA in each semester

$$\left[\begin{array}{l} (\text{No. of credits } A+ \\ \times 4) \\ + (\text{No. of credits } A \\ \times 3) \end{array} \right] \div \text{Total registered credits in each semester}$$

For example, the average of the credits will be A if the GPA is 3.00. Similarly, the average of the total credits will be B if the GPA is 2.00.