

2024春semester	4semester生	当該GPA
2024SP Semester	4 Semester Students	Each Semester GPA

2024年10月1日付成績 GPA as of October 1

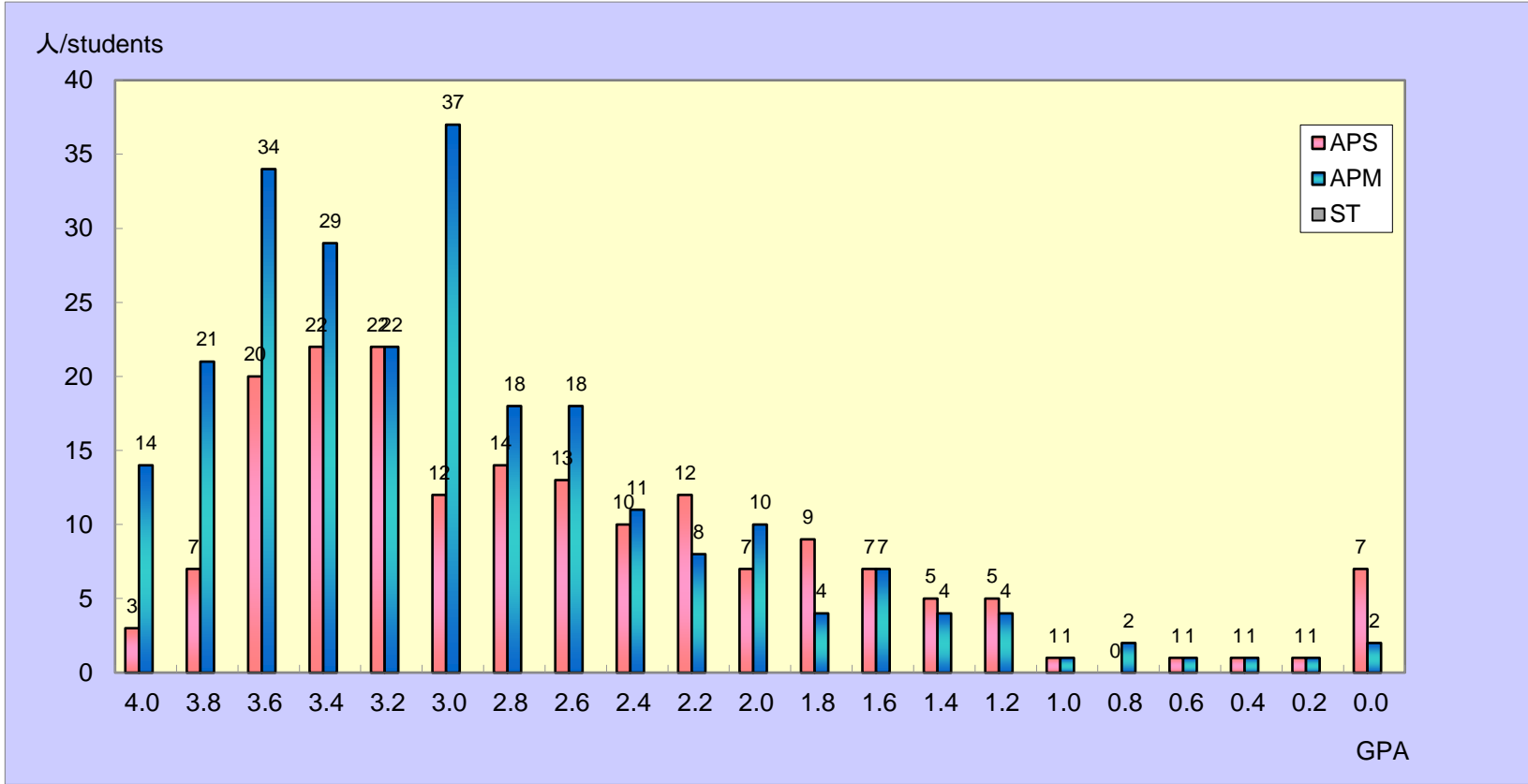

	APS	APM	ST	TOTAL
4.0	3	14	0	17
3.8 以上 above	7	21	0	28
3.6 以上 above	20	34	0	54
3.4 以上 above	22	29	0	51
3.2 以上 above	22	22	0	44
3.0 以上 above	12	37	0	49
2.8 以上 above	14	18	0	32
2.6 以上 above	13	18	0	31
2.4 以上 above	10	11	0	21
2.2 以上 above	12	8	0	20
2.0 以上 above	7	10	0	17
1.8 以上 above	9	4	0	13
1.6 以上 above	7	7	0	14
1.4 以上 above	5	4	0	9
1.2 以上 above	5	4	0	9
1.0 以上 above	1	1	0	2
0.8 以上 above	0	2	0	2
0.6 以上 above	1	1	0	2
0.4 以上 above	1	1	0	2
0.2 以上 above	1	1	0	2
0.0 以上 above	7	2	0	9
合計	179	249	0	428

当該semester-GPAの算出方法は、

平均GPA / Average GPA	
APS	2.70
APM	3.01
ST	

$$\left(\begin{array}{l} (A+\text{の単位数} \times 4) \\ + (A\text{の単位数} \times 3) \\ + (B\text{の単位数} \times 2) \\ + (C\text{の単位数} \times 1) \end{array} \right) \div \text{総登録単位数 (P・T評価は除く)}$$

たとえば、GPAが3.00であった場合、総登録単位の平均がAであったことを意味し同様に、GPAが2.00であった場合、総登録単位の平均がBであったことを意味しま

Calculation method for GPA in each semester

$$\left(\begin{array}{l} (\text{No. of credits A+} \\ \times 4) \\ + (\text{No. of credits A} \\ \times 3) \end{array} \right) \div \text{Total registered credits in each semester}$$

For example, the average of the credits will be A if the GPA is 3.0 Similarly, the average of the total credits will be B if the GPA is 2.

2024春 Semester	4 Semester Students	通算 GPA
2024SP Semester	4 Semester Students	Cumulative GPA

2024年10月1日付成績 GPA as of October 1

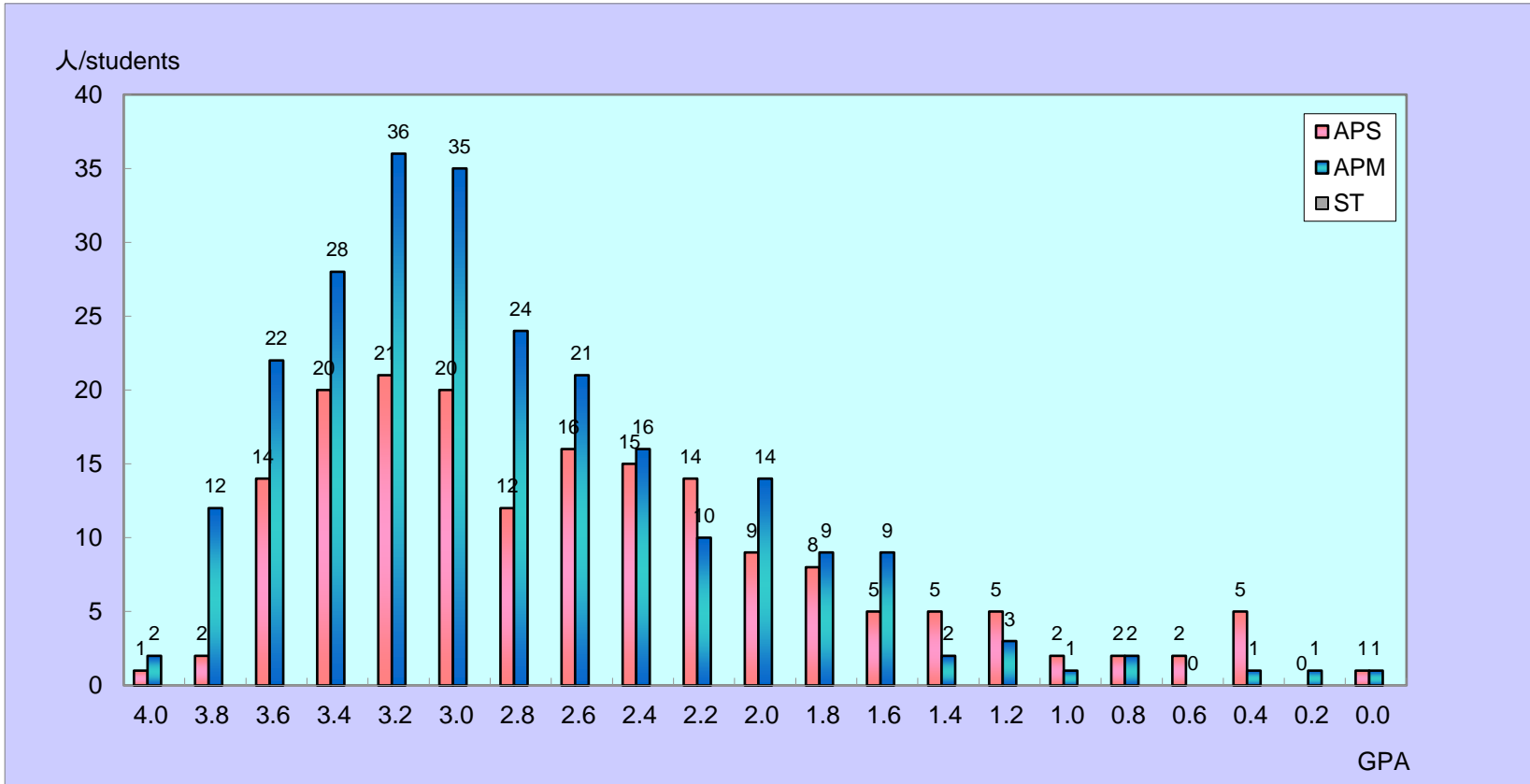

	APS	APM	ST	TOTAL
4.0	1	2	0	3
3.8 以上 above	2	12	0	14
3.6 以上 above	14	22	0	36
3.4 以上 above	20	28	0	48
3.2 以上 above	21	36	0	57
3.0 以上 above	20	35	0	55
2.8 以上 above	12	24	0	36
2.6 以上 above	16	21	0	37
2.4 以上 above	15	16	0	31
2.2 以上 above	14	10	0	24
2.0 以上 above	9	14	0	23
1.8 以上 above	8	9	0	17
1.6 以上 above	5	9	0	14
1.4 以上 above	5	2	0	7
1.2 以上 above	5	3	0	8
1.0 以上 above	2	1	0	3
0.8 以上 above	2	2	0	4
0.6 以上 above	2	0	0	2
0.4 以上 above	5	1	0	6
0.2 以上 above	0	1	0	1
0.0 以上 above	1	1	0	2
合計	179	249	0	428

当該 Semester GPA の算出方法は、

平均 GPA / Average GPA	
APS	2.67
APM	2.90
ST	

$$\left[\begin{array}{l} (A+\text{の単位数} \times 4) \\ + (A\text{の単位数} \times 3) \\ + (B\text{の単位数} \times 2) \\ + (C\text{の単位数} \times 1) \end{array} \right] \div \text{総登録単位数 (P・T評価は除く)}$$

たとえば、GPAが3.00であった場合、総登録単位の平均がAであったことを意味します。同様に、GPAが2.00であった場合、総登録単位の平均がBであったことを意味します。

Calculation method for GPA in each semester

$$\left[\begin{array}{l} (\text{No. of credits } A+ \\ \times 4) \\ + (\text{No. of credits } A \\ \times 3) \end{array} \right] \div \text{Total registered credits in each semester}$$

For example, the average of the credits will be A if the GPA is 3.00. Similarly, the average of the total credits will be B if the GPA is 2.00.