

2024春semester	5semester生	当該GPA
2024SP Semester	5 Semester Students	Each Semester GPA

2024年10月1日付成績 GPA as of October 1

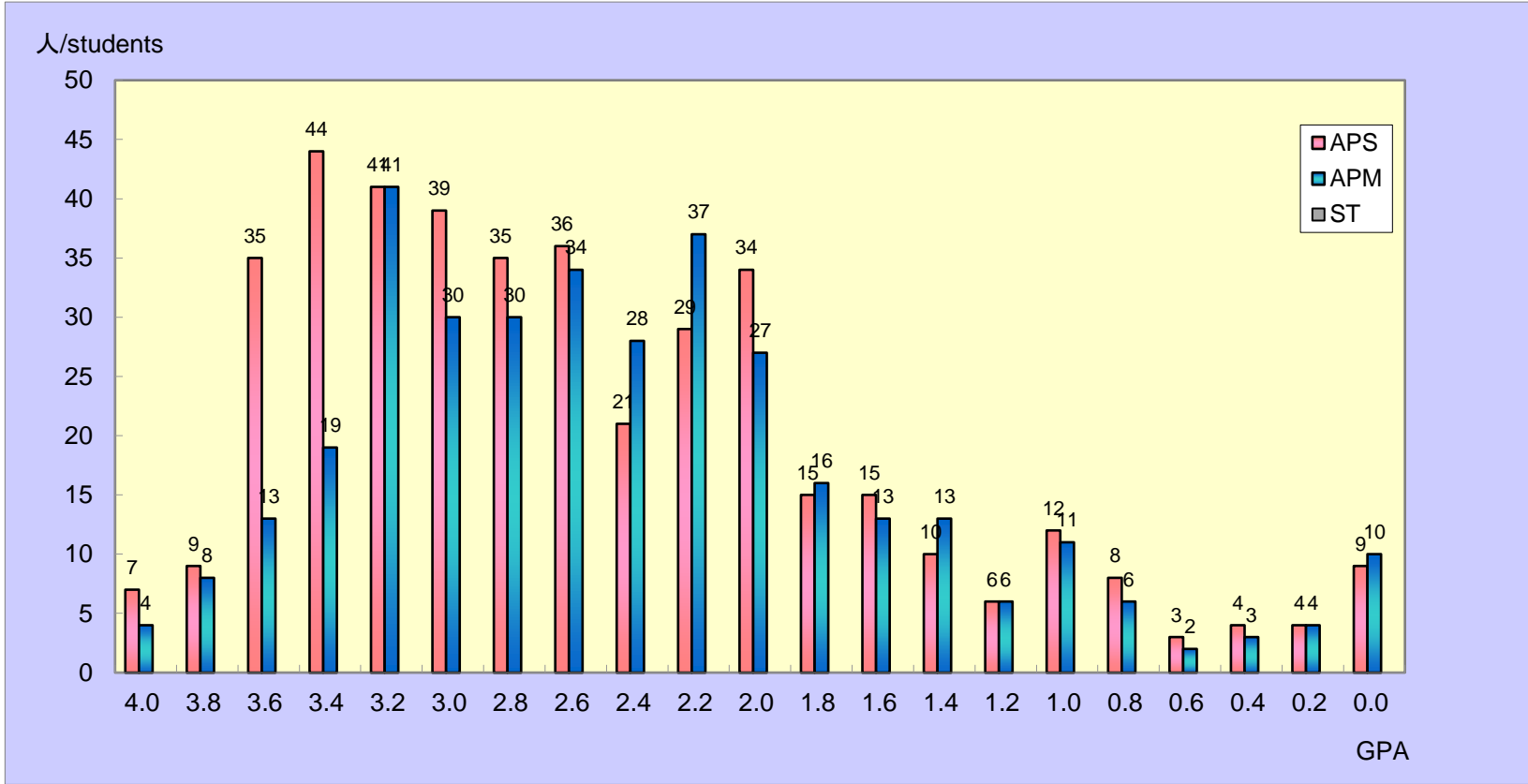

	APS	APM	ST	TOTAL
4.0	7	4	0	11
3.8 以上 above	9	8	0	17
3.6 以上 above	35	13	0	48
3.4 以上 above	44	19	0	63
3.2 以上 above	41	41	0	82
3.0 以上 above	39	30	0	69
2.8 以上 above	35	30	0	65
2.6 以上 above	36	34	0	70
2.4 以上 above	21	28	0	49
2.2 以上 above	29	37	0	66
2.0 以上 above	34	27	0	61
1.8 以上 above	15	16	0	31
1.6 以上 above	15	13	0	28
1.4 以上 above	10	13	0	23
1.2 以上 above	6	6	0	12
1.0 以上 above	12	11	0	23
0.8 以上 above	8	6	0	14
0.6 以上 above	3	2	0	5
0.4 以上 above	4	3	0	7
0.2 以上 above	4	4	0	8
0.0 以上 above	9	10	0	19
合計	416	355	0	771

当該semester-GPAの算出方法は、

平均GPA / Average GPA	
APS	2.60
APM	2.45
ST	

$$\left( \begin{array}{l} (A+\text{の単位数} \times 4) \\ + (A\text{の単位数} \times 3) \\ + (B\text{の単位数} \times 2) \\ + (C\text{の単位数} \times 1) \end{array} \right) \div \text{総登録単位数 (P・T評価は除く)}$$

たとえば、GPAが3.00であった場合、総登録単位の平均がAであったことを意味し同様に、GPAが2.00であった場合、総登録単位の平均がBであったことを意味しま

Calculation method for GPA in each semester

$$\left( \begin{array}{l} (\text{No. of credits A+} \\ \times 4) \\ + (\text{No. of credits A} \\ \times 3) \end{array} \right) \div \text{Total registered credits in each semester}$$

For example, the average of the credits will be A if the GPA is 3.0 Similarly, the average of the total credits will be B if the GPA is 2.

2024春セメスター 2024SP Semester	5セメスター生 5 Semester Students	通算GPA Cumulative GPA
-------------------------------	--------------------------------	-------------------------

2024年10月1日付成績 GPA as of October 1

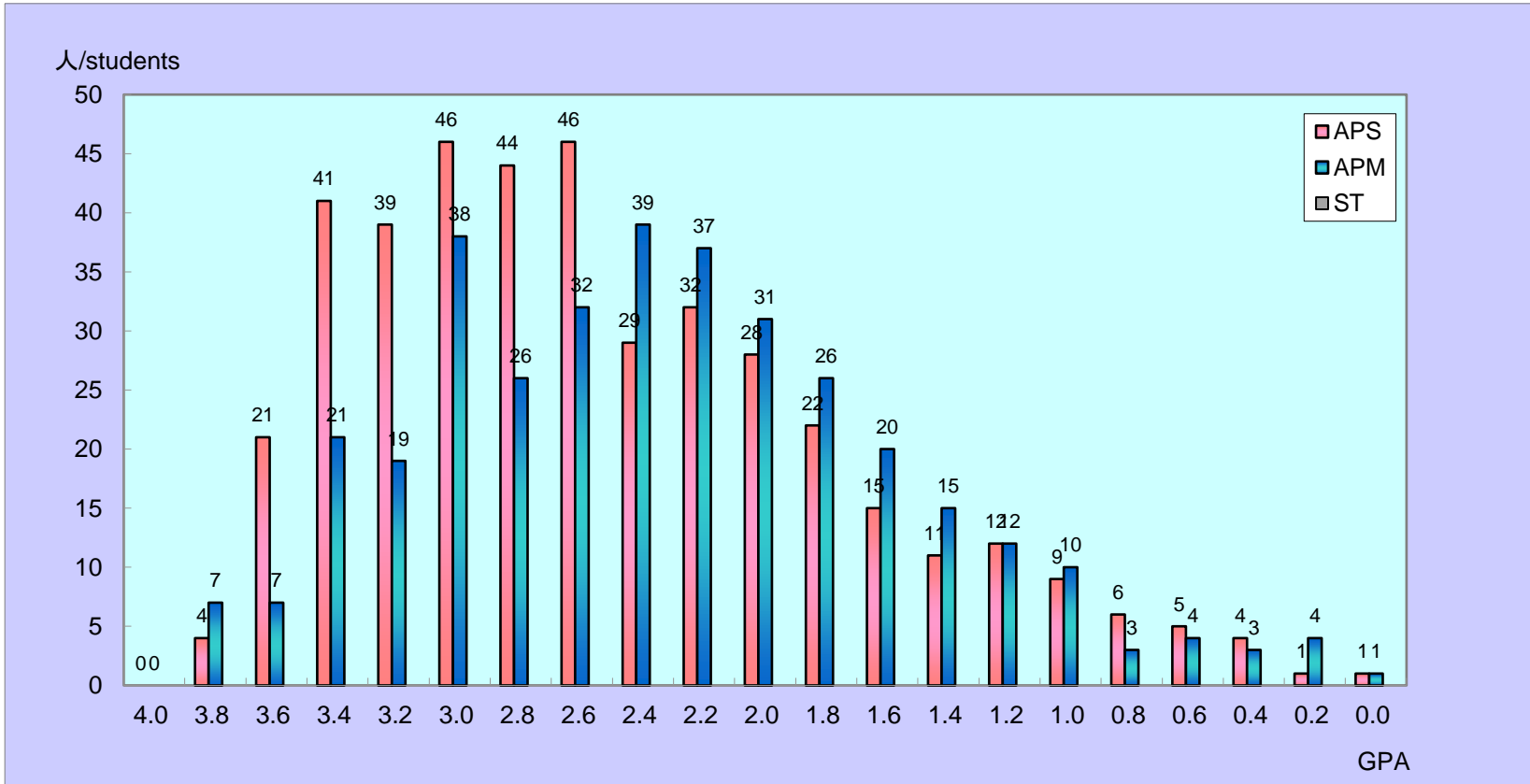

	APS	APM	ST	TOTAL
4.0	0	0	0	0
3.8 以上 above	4	7	0	11
3.6 以上 above	21	7	0	28
3.4 以上 above	41	21	0	62
3.2 以上 above	39	19	0	58
3.0 以上 above	46	38	0	84
2.8 以上 above	44	26	0	70
2.6 以上 above	46	32	0	78
2.4 以上 above	29	39	0	68
2.2 以上 above	32	37	0	69
2.0 以上 above	28	31	0	59
1.8 以上 above	22	26	0	48
1.6 以上 above	15	20	0	35
1.4 以上 above	11	15	0	26
1.2 以上 above	12	12	0	24
1.0 以上 above	9	10	0	19
0.8 以上 above	6	3	0	9
0.6 以上 above	5	4	0	9
0.4 以上 above	4	3	0	7
0.2 以上 above	1	4	0	5
0.0 以上 above	1	1	0	2
合計	416	355	0	771

当該セメスターGPAの算出方法は、

平均GPA / Average GPA	
APS	2.60
APM	2.41
ST	

$$\left[ \begin{array}{l} (A+\text{の単位数} \times 4) \\ + (A\text{の単位数} \times 3) \\ + (B\text{の単位数} \times 2) \\ + (C\text{の単位数} \times 1) \end{array} \right] \div \text{総登録単位数 (P・T評価は除く)}$$

たとえば、GPAが3.00であった場合、総登録単位の平均がAであったことを意味します。同様に、GPAが2.00であった場合、総登録単位の平均がBであったことを意味します。

Calculation method for GPA in each semester

$$\left[ \begin{array}{l} (\text{No. of credits } A+ \\ \times 4) \\ + (\text{No. of credits } A \\ \times 3) \end{array} \right] \div \text{Total registered credits in each semester}$$

For example, the average of the credits will be A if the GPA is 3.00. Similarly, the average of the total credits will be B if the GPA is 2.00.