

2023秋セメスター 2023FA Semester	6セメスター生 6 Semester Students	当該GPA Each Semester GPA
-------------------------------	--------------------------------	----------------------------

2024年4月1日付成績 GPA as of April 1

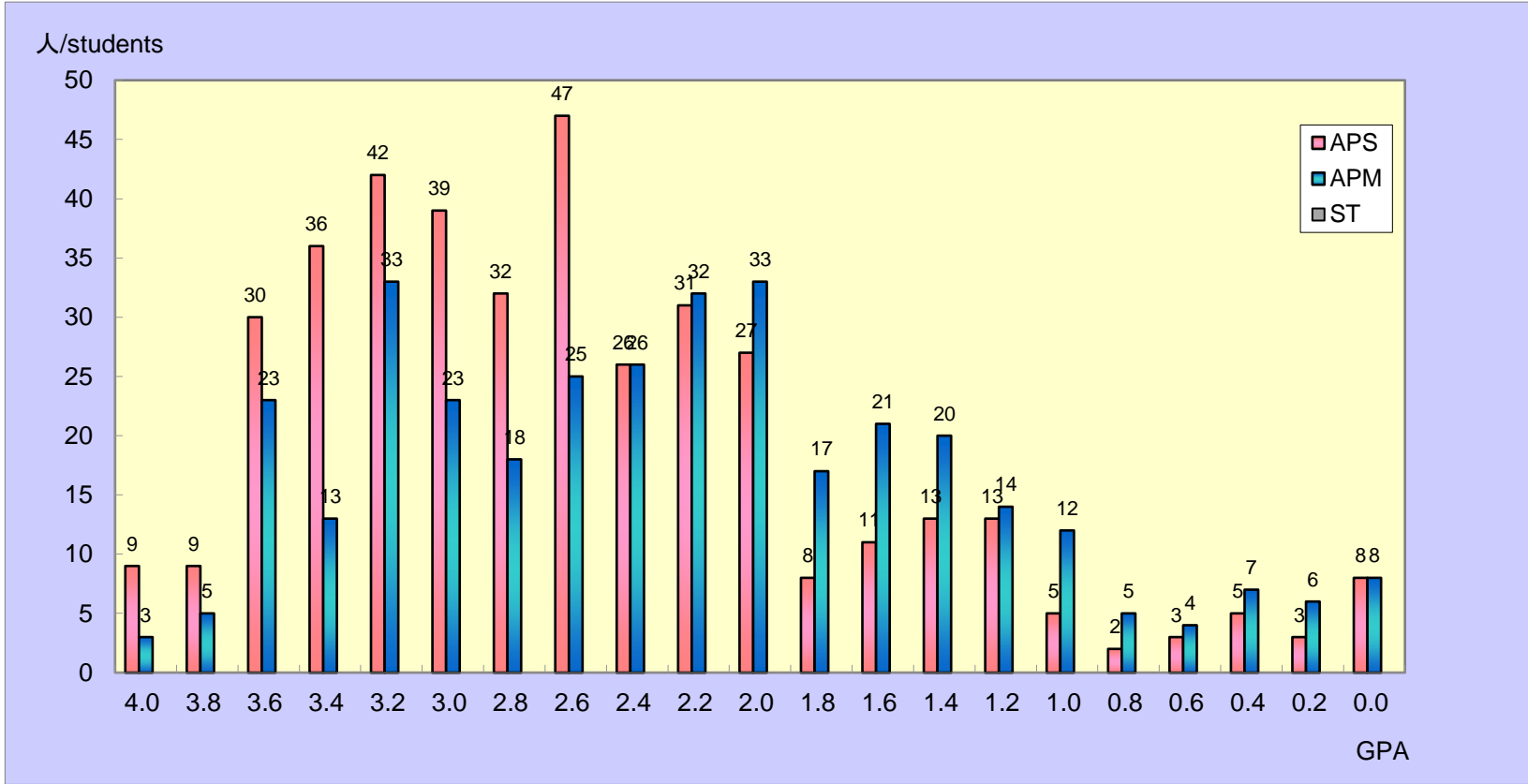

	APS	APM	ST	TOTAL
4.0	9	3	0	12
3.8 以上 above	9	5	0	14
3.6 以上 above	30	23	0	53
3.4 以上 above	36	13	0	49
3.2 以上 above	42	33	0	75
3.0 以上 above	39	23	0	62
2.8 以上 above	32	18	0	50
2.6 以上 above	47	25	0	72
2.4 以上 above	26	26	0	52
2.2 以上 above	31	32	0	63
2.0 以上 above	27	33	0	60
1.8 以上 above	8	17	0	25
1.6 以上 above	11	21	0	32
1.4 以上 above	13	20	0	33
1.2 以上 above	13	14	0	27
1.0 以上 above	5	12	0	17
0.8 以上 above	2	5	0	7
0.6 以上 above	3	4	0	7
0.4 以上 above	5	7	0	12
0.2 以上 above	3	6	0	9
0.0 以上 above	8	8	0	16
合計	399	348	0	747

当該セメスターGPAの算出方法は、

平均GPA / Average GPA	
APS	2.63
APM	2.30
ST	

$$\left[ \begin{array}{l} (A+\text{の単位数} \times 4) \\ + (A\text{の単位数} \times 3) \\ + (B\text{の単位数} \times 2) \\ + (C\text{の単位数} \times 1) \end{array} \right] \div \text{総登録単位数 (P・T評価は除く)}$$

たとえば、GPAが3.00であった場合、総登録単位の平均がAであったことを意味し同様に、GPAが2.00であった場合、総登録単位の平均がBであったことを意味しま

Calculation method for GPA in each semester

$$\left[ \begin{array}{l} (\text{No. of credits A+} \\ \times 4) \\ + (\text{No. of credits A} \\ \times 3) \end{array} \right] \div \text{Total registered credits in each semester}$$

For example, the average of the credits will be A if the GPA is 3.0 Similarly, the average of the total credits will be B if the GPA is 2.

2023秋セメスター 2023FA Semester	6セメスター生 6 Semester Students	通算GPA Cumulative GPA
-------------------------------	--------------------------------	-------------------------

2024年4月1日付成績 GPA as of April 1

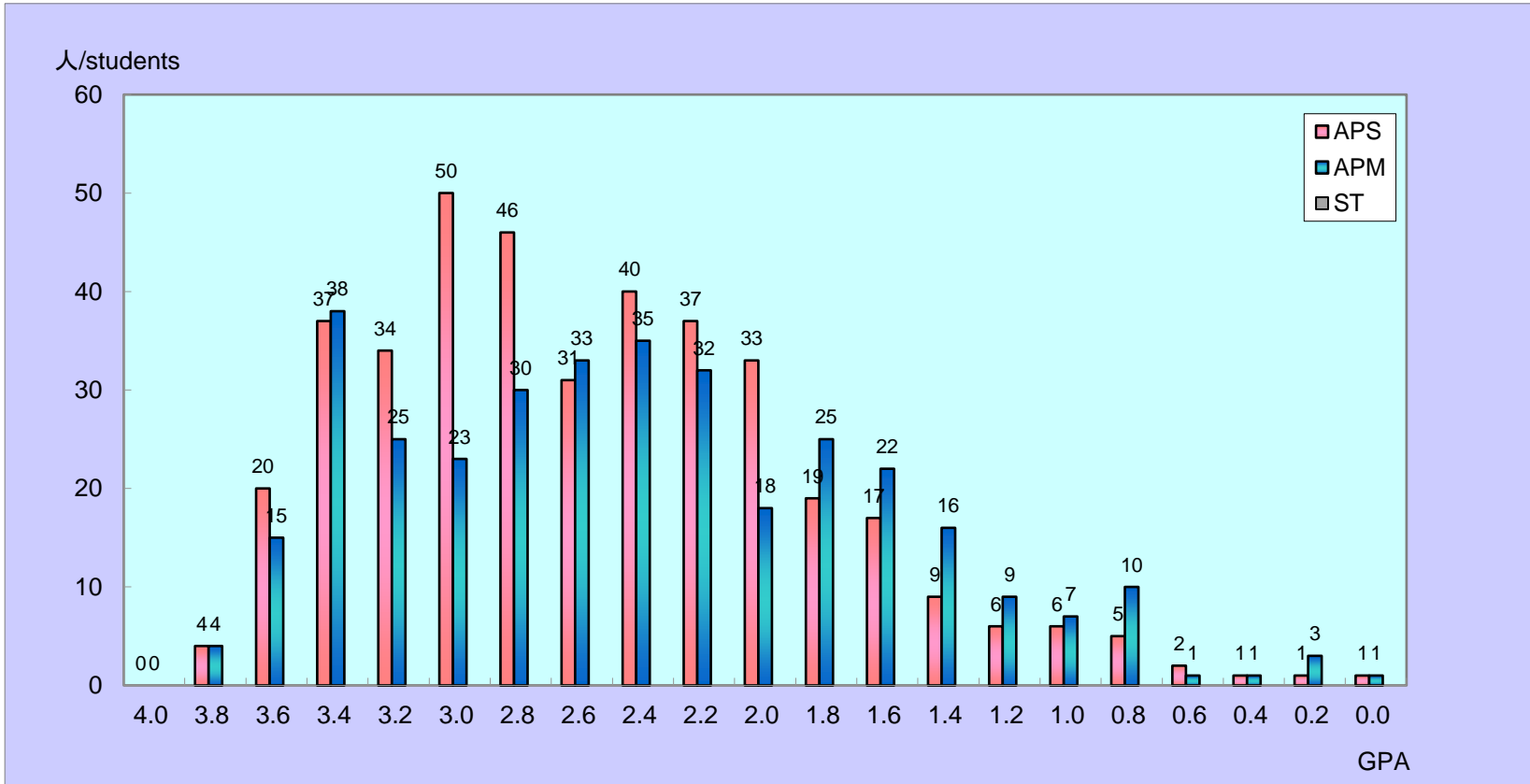

	APS	APM	ST	TOTAL
4.0	0	0	0	0
3.8 以上 above	4	4	0	8
3.6 以上 above	20	15	0	35
3.4 以上 above	37	38	0	75
3.2 以上 above	34	25	0	59
3.0 以上 above	50	23	0	73
2.8 以上 above	46	30	0	76
2.6 以上 above	31	33	0	64
2.4 以上 above	40	35	0	75
2.2 以上 above	37	32	0	69
2.0 以上 above	33	18	0	51
1.8 以上 above	19	25	0	44
1.6 以上 above	17	22	0	39
1.4 以上 above	9	16	0	25
1.2 以上 above	6	9	0	15
1.0 以上 above	6	7	0	13
0.8 以上 above	5	10	0	15
0.6 以上 above	2	1	0	3
0.4 以上 above	1	1	0	2
0.2 以上 above	1	3	0	4
0.0 以上 above	1	1	0	2
合計	399	348	0	747

当該セメスターGPAの算出方法は、

平均GPA / Average GPA	
APS	2.65
APM	2.50
ST	

$$\left[ \begin{array}{l} (A+\text{の単位数} \times 4) \\ + (A\text{の単位数} \times 3) \\ + (B\text{の単位数} \times 2) \\ + (C\text{の単位数} \times 1) \end{array} \right] \div \text{総登録単位数 (P・T評価は除く)}$$

たとえば、GPAが3.00であった場合、総登録単位の平均がAであったことを意味します。同様に、GPAが2.00であった場合、総登録単位の平均がBであったことを意味します。

Calculation method for GPA in each semester

$$\left[ \begin{array}{l} (\text{No. of credits A+} \\ \times 4) \\ + (\text{No. of credits A} \\ \times 3) \end{array} \right] \div \text{Total registered credits in each semester}$$

For example, the average of the credits will be A if the GPA is 3.00. Similarly, the average of the total credits will be B if the GPA is 2.00.