

2024春semester	7semester生	当該GPA
2024SP Semester	7 Semester Students	Each Semester GPA

2024年10月1日付成績 GPA as of October 1

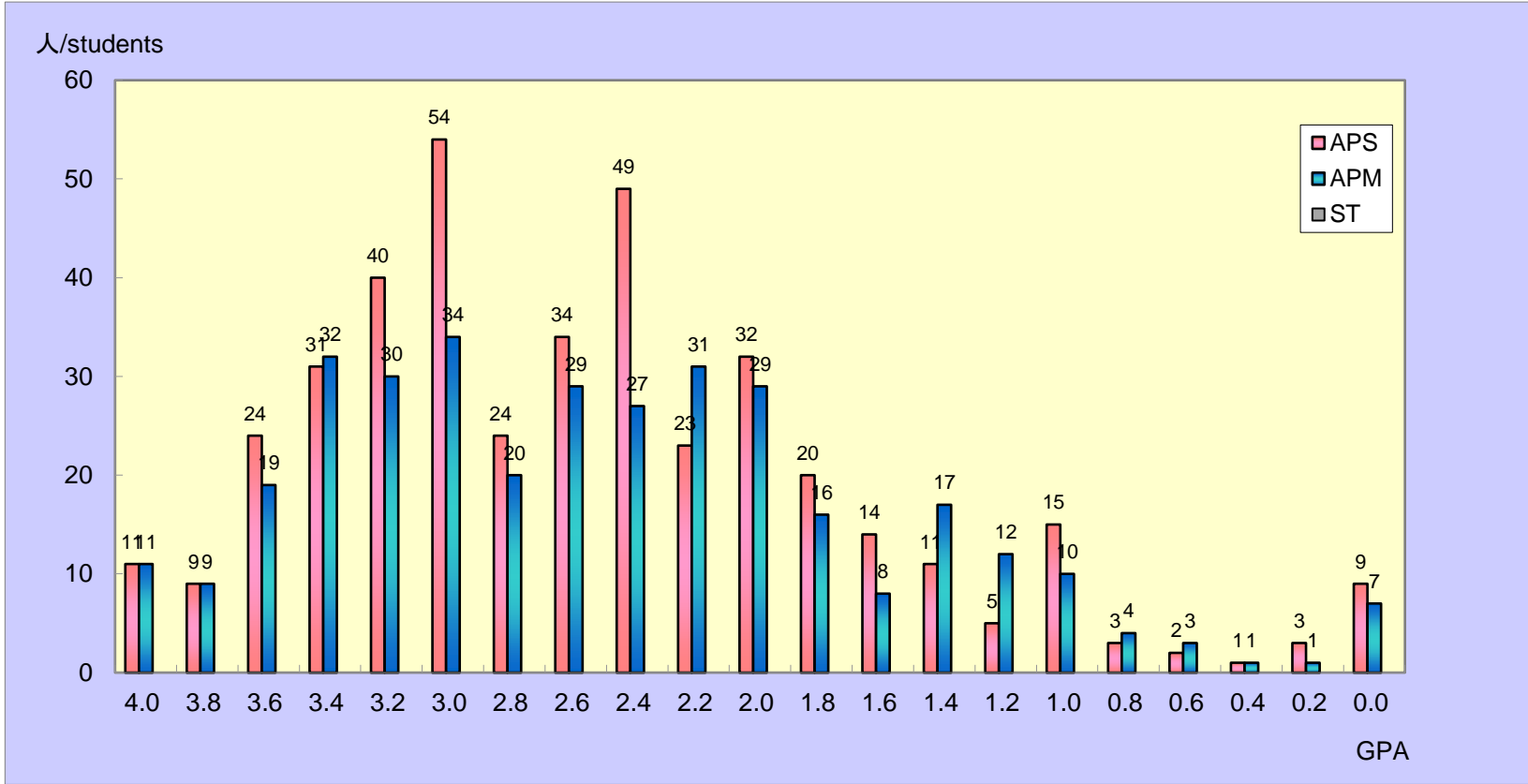

	APS	APM	ST	TOTAL
4.0	11	11		22
3.8 以上 above	9	9		18
3.6 以上 above	24	19		43
3.4 以上 above	31	32		63
3.2 以上 above	40	30		70
3.0 以上 above	54	34		88
2.8 以上 above	24	20		44
2.6 以上 above	34	29		63
2.4 以上 above	49	27		76
2.2 以上 above	23	31		54
2.0 以上 above	32	29		61
1.8 以上 above	20	16		36
1.6 以上 above	14	8		22
1.4 以上 above	11	17		28
1.2 以上 above	5	12		17
1.0 以上 above	15	10		25
0.8 以上 above	3	4		7
0.6 以上 above	2	3		5
0.4 以上 above	1	1		2
0.2 以上 above	3	1		4
0.0 以上 above	9	7		16
合計	414	350	0	764

当該semester-GPAの算出方法は、

平均GPA / Average GPA	
APS	2.60
APM	2.56
ST	

$$\left(\begin{array}{l} (A+\text{の単位数} \times 4) \\ + (A\text{の単位数} \times 3) \\ + (B\text{の単位数} \times 2) \\ + (C\text{の単位数} \times 1) \end{array} \right) \div \text{総登録単位数 (P・T評価は除く)}$$

たとえば、GPAが3.00であった場合、総登録単位の平均がAであったことを意味し同様に、GPAが2.00であった場合、総登録単位の平均がBであったことを意味しま

Calculation method for GPA in each semester

$$\left(\begin{array}{l} (\text{No. of credits A+} \\ \times 4) \\ + (\text{No. of credits A} \\ \times 3) \end{array} \right) \div \text{Total registered credits in each semester}$$

For example, the average of the credits will be A if the GPA is 3.0 Similarly, the average of the total credits will be B if the GPA is 2.

2024春 Semester 2024SP Semester	7 Semester Students 7 Semester Students	通算 GPA Cumulative GPA
-----------------------------------	--	--------------------------

2024年10月1日付成績 GPA as of October 1

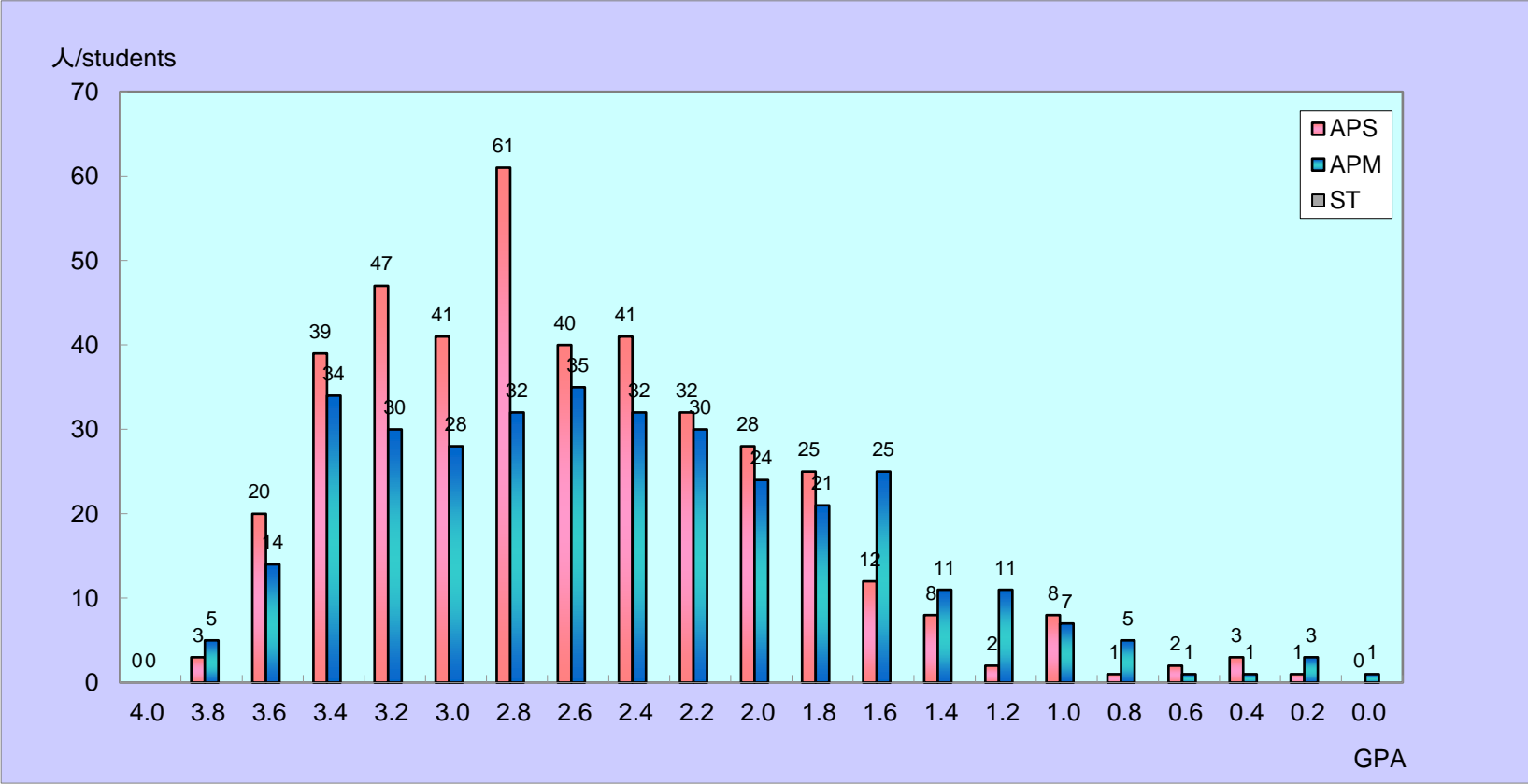

	APS	APM	ST	TOTAL
4.0	0	0	0	0
3.8 以上 above	3	5	0	8
3.6 以上 above	20	14	0	34
3.4 以上 above	39	34	0	73
3.2 以上 above	47	30	0	77
3.0 以上 above	41	28	0	69
2.8 以上 above	61	32	0	93
2.6 以上 above	40	35	0	75
2.4 以上 above	41	32	0	73
2.2 以上 above	32	30	0	62
2.0 以上 above	28	24	0	52
1.8 以上 above	25	21	0	46
1.6 以上 above	12	25	0	37
1.4 以上 above	8	11	0	19
1.2 以上 above	2	11	0	13
1.0 以上 above	8	7	0	15
0.8 以上 above	1	5	0	6
0.6 以上 above	2	1	0	3
0.4 以上 above	3	1	0	4
0.2 以上 above	1	3	0	4
0.0 以上 above	0	1	0	1
合計	414	350	0	764

当該 Semester GPA の算出方法は、

平均 GPA / Average GPA	
APS	2.70
APM	2.53
ST	

$$\left[\begin{array}{l} (A+\text{の単位数} \times 4) \\ + (A\text{の単位数} \times 3) \\ + (B\text{の単位数} \times 2) \\ + (C\text{の単位数} \times 1) \end{array} \right] \div \text{総登録単位数 (P・T評価は除く)}$$

たとえば、GPAが3.00であった場合、総登録単位の平均がAであったことを意味します。同様に、GPAが2.00であった場合、総登録単位の平均がBであったことを意味します。

Calculation method for GPA in each semester

$$\left[\begin{array}{l} (\text{No. of credits } A+ \\ \times 4) \\ + (\text{No. of credits } A \\ \times 3) \end{array} \right] \div \text{Total registered credits in each semester}$$

For example, the average of the credits will be A if the GPA is 3.00. Similarly, the average of the total credits will be B if the GPA is 2.00.