

2024春semester	8semester生	当該GPA
2024SP Semester	8 Semester Students	Each Semester GPA

2024年10月1日付成績 GPA as of October 1

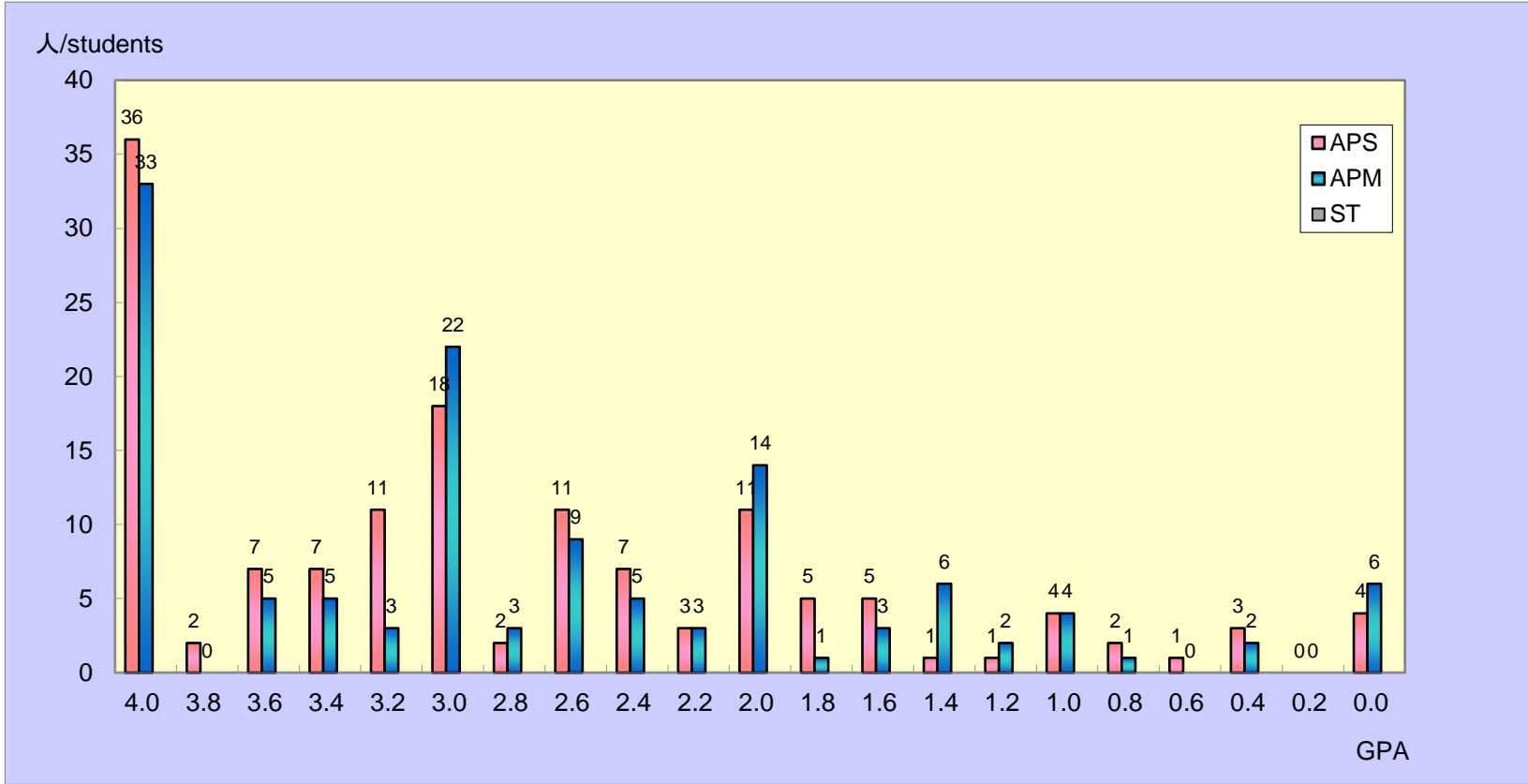

	APS	APM	ST	TOTAL
4.0	36	33	0	69
3.8 以上 above	2	0	0	2
3.6 以上 above	7	5	0	12
3.4 以上 above	7	5	0	12
3.2 以上 above	11	3	0	14
3.0 以上 above	18	22	0	40
2.8 以上 above	2	3	0	5
2.6 以上 above	11	9	0	20
2.4 以上 above	7	5	0	12
2.2 以上 above	3	3	0	6
2.0 以上 above	11	14	0	25
1.8 以上 above	5	1	0	6
1.6 以上 above	5	3	0	8
1.4 以上 above	1	6	0	7
1.2 以上 above	1	2	0	3
1.0 以上 above	4	4	0	8
0.8 以上 above	2	1	0	3
0.6 以上 above	1	0	0	1
0.4 以上 above	3	2	0	5
0.2 以上 above	0	0	0	0
0.0 以上 above	4	6	0	10
合計	141	127	0	268

当該semester-GPAの算出方法は、

平均GPA / Average GPA	
APS	2.86
APM	2.75
ST	

$$\left[\begin{array}{l} (A+\text{の単位数} \times 4) \\ + (A\text{の単位数} \times 3) \\ + (B\text{の単位数} \times 2) \\ + (C\text{の単位数} \times 1) \end{array} \right] \div \text{総登録単位数 (P・T評価は除く)}$$

たとえば、GPAが3.0であった場合、総登録単位の平均がAであったことを意味し同様に、GPAが2.0であった場合、総登録単位の平均がBであったことを意味しま

Calculation method for GPA in each semester

$$\left[\begin{array}{l} (\text{No. of credits A+} \\ \times 4) \\ + (\text{No. of credits A} \\ \times 3) \end{array} \right] \div \text{Total registered credits in each semester}$$

For example, the average of the credits will be A if the GPA is 3.0 Similarly, the average of the total credits will be B if the GPA is 2.

2024春 Semester	8 Semester Students	通算 GPA
2024SP Semester	8 Semester Students	Cumulative GPA

2024年10月1日付成績 GPA as of October 1

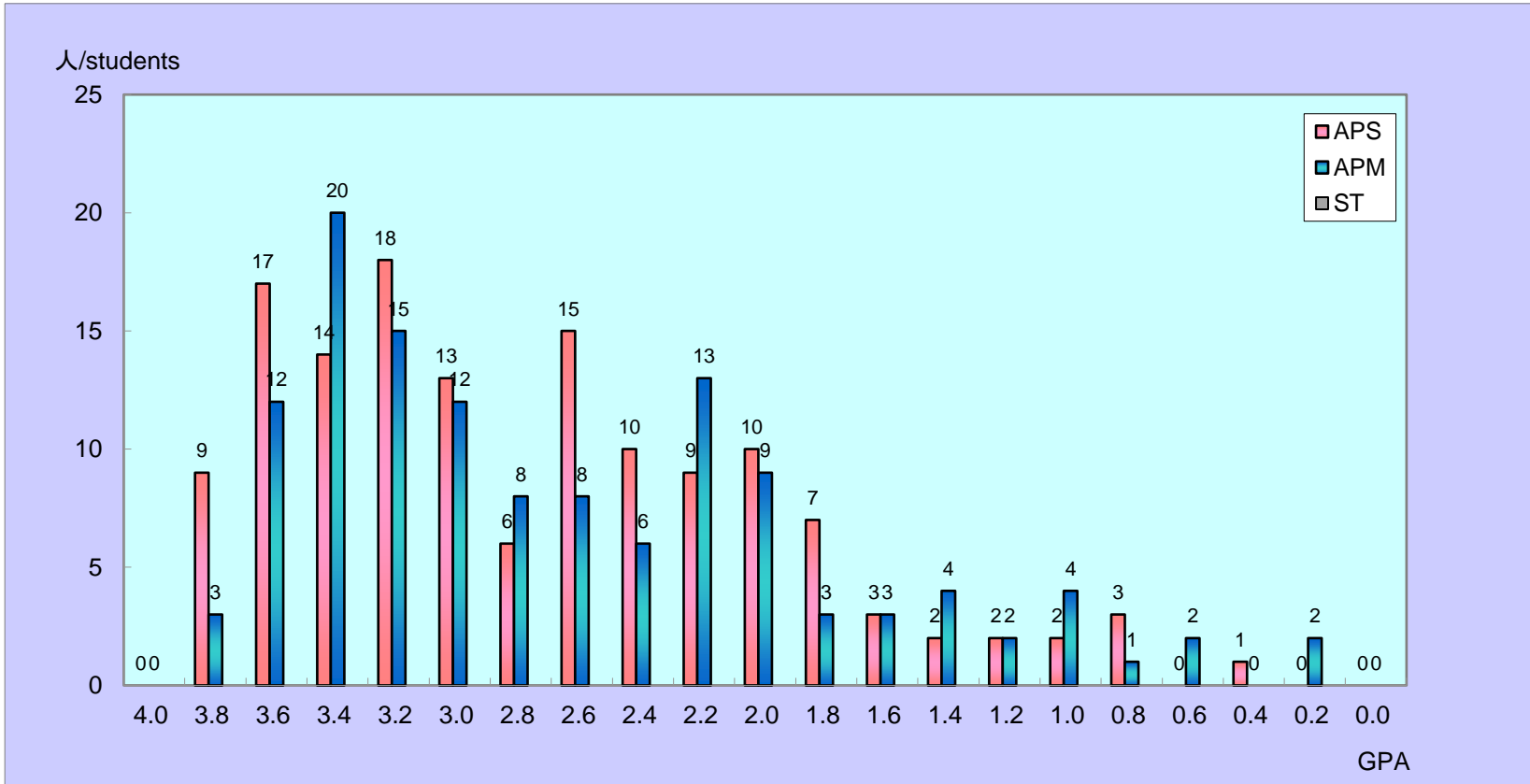

	APS	APM	ST	TOTAL
4.0	0	0	0	0
3.8 以上 above	9	3	0	12
3.6 以上 above	17	12	0	29
3.4 以上 above	14	20	0	34
3.2 以上 above	18	15	0	33
3.0 以上 above	13	12	0	25
2.8 以上 above	6	8	0	14
2.6 以上 above	15	8	0	23
2.4 以上 above	10	6	0	16
2.2 以上 above	9	13	0	22
2.0 以上 above	10	9	0	19
1.8 以上 above	7	3	0	10
1.6 以上 above	3	3	0	6
1.4 以上 above	2	4	0	6
1.2 以上 above	2	2	0	4
1.0 以上 above	2	4	0	6
0.8 以上 above	3	1	0	4
0.6 以上 above	0	2	0	2
0.4 以上 above	1	0	0	1
0.2 以上 above	0	2	0	2
0.0 以上 above	0	0	0	0
合計	141	127	0	268

当該 Semester GPA の算出方法は、

平均 GPA / Average GPA	
APS	2.84
APM	2.72
ST	

$$\left[\begin{array}{l} (A+\text{の単位数} \times 4) \\ + (A\text{の単位数} \times 3) \\ + (B\text{の単位数} \times 2) \\ + (C\text{の単位数} \times 1) \end{array} \right] \div \text{総登録単位数 (P・T評価は除く)}$$

たとえば、GPAが3.00であった場合、総登録単位の平均がAであったことを意味します。同様に、GPAが2.00であった場合、総登録単位の平均がBであったことを意味します。

Calculation method for GPA in each semester

$$\left[\begin{array}{l} (\text{No. of credits A+} \\ \times 4) \\ + (\text{No. of credits A} \\ \times 3) \end{array} \right] \div \text{Total registered credits in each semester}$$

For example, the average of the credits will be A if the GPA is 3.00. Similarly, the average of the total credits will be B if the GPA is 2.00.